universität innsbruck
Universitäts- und Landesbibliothek Tirol

Universitäts- und Landesbibliothek Tirol

Über österreichische Alpen-Hotels mit besonderer Berücksichtigung Tirol's

Prokop, August

Wien, 1897

Illustrationen

urn:nbn:at:at-ubi:2-8074

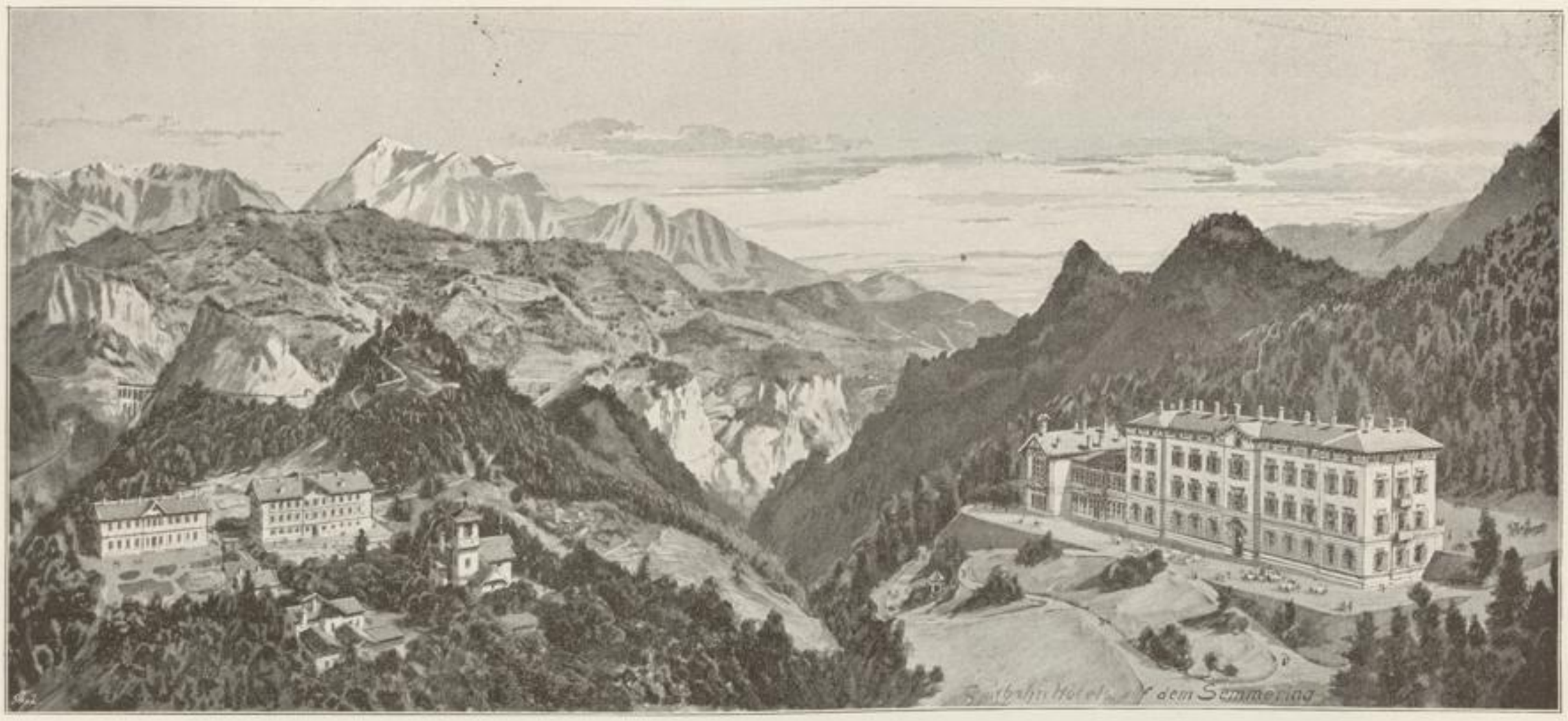

HOTEL SEMMERING. ANSICHT ZU FIG. 1—5.
ARCHITEKT: OBERINSPECTOR WILHELM.

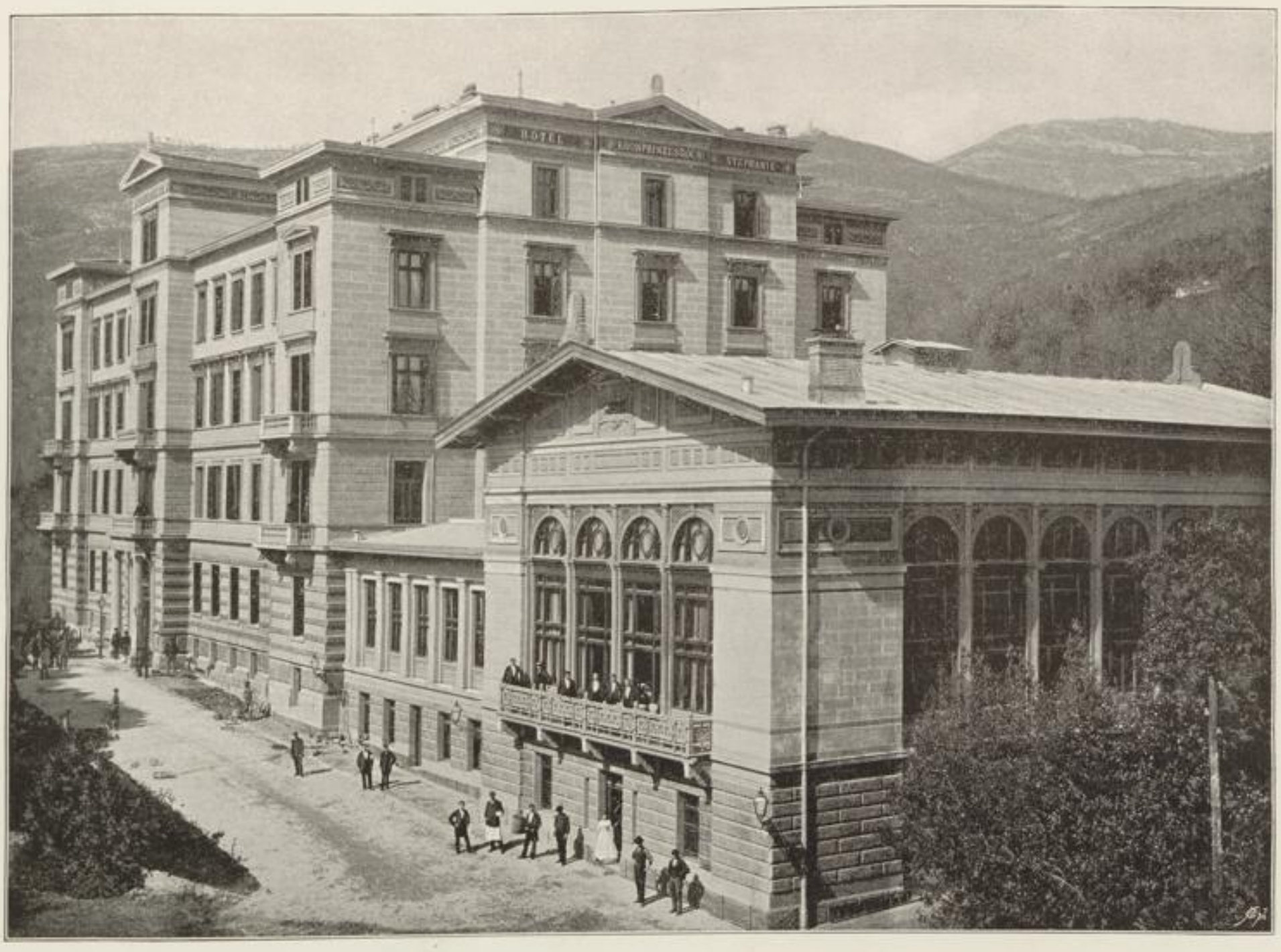

ANSICHT DES HOTEL STEPHANIE IN ABBAZIA.
ARCHITEKT: OBERINSPECTOR WILHELM.

UNIVERSITÄTS-BIBLIOTHEK
INNSBRUCK

ANSICHT DES HOTEL QUARNERO IN ABBAZIA.
ARCHITEKT: OBERINSPECTOR WILHELM.

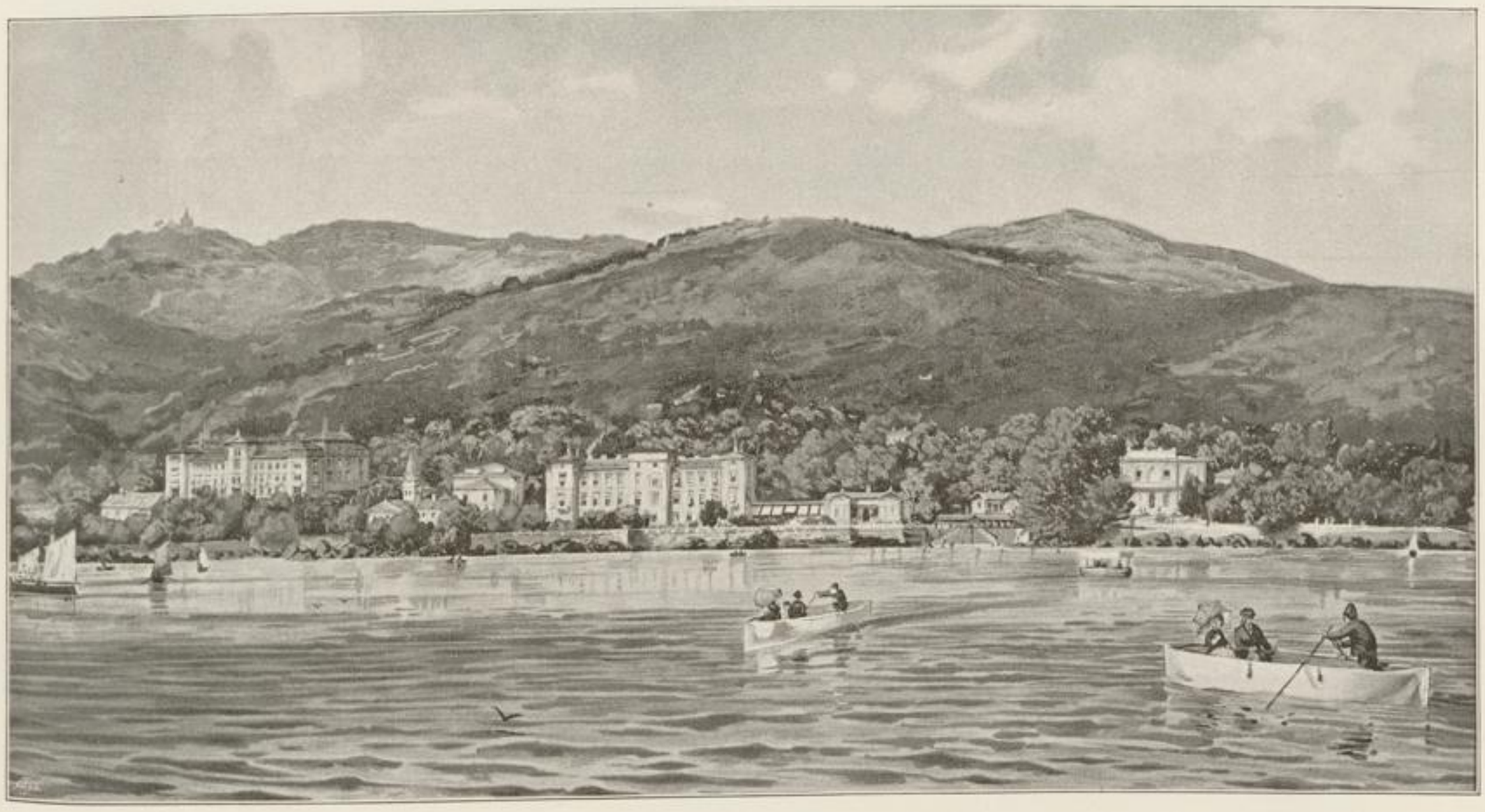

ANSICHT VON ABBAZIA.

UNIVERSITÄTS-BIBLIOTHEK INNSBRUCK

DOLOMITENHOTEL „TOBLACH“. TOTALANSICHT.

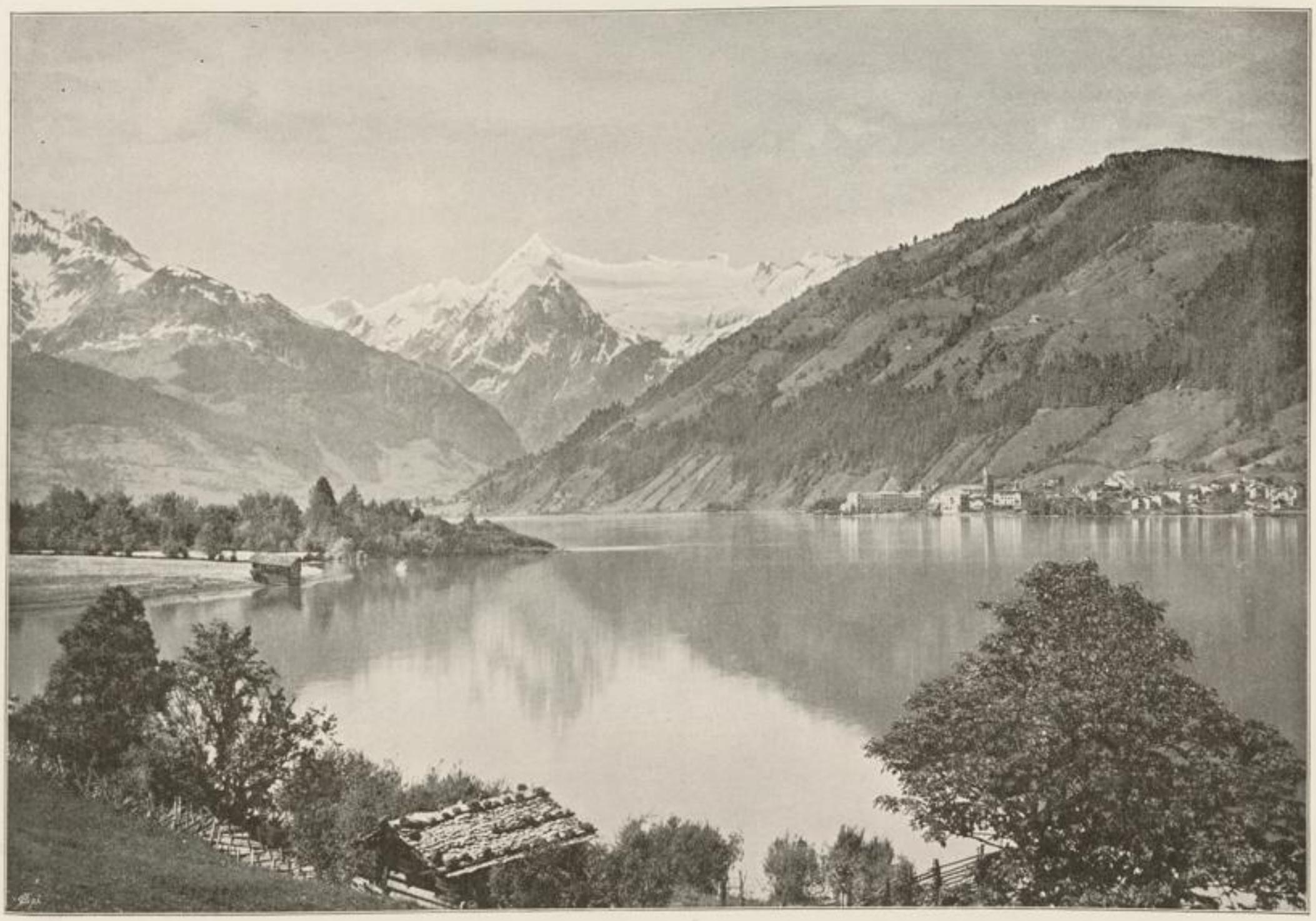

ZELL AM SEE.

NACH EINER PHOTOGRAPHIE VON F. WIRTHLE & SOHN IN SALZBURG.

UNIVERSITÄTS-BIBLIOTHEK INNSBRUCK

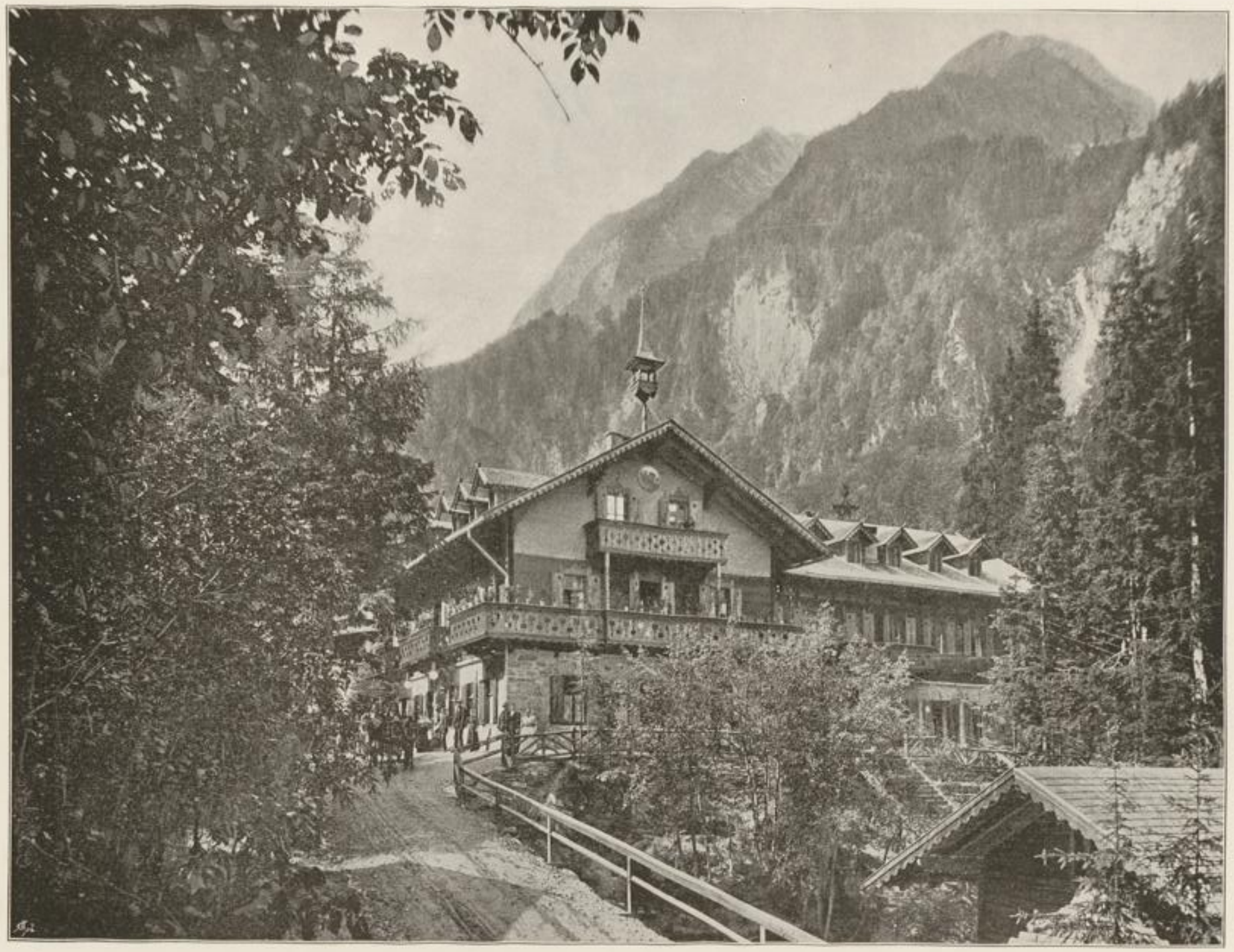

KESSELFALL-ALPENHAUS. KAPRUNER HOTEL.
NACH EINER PHOTOGRAPHIE VON F. WIRTHLE & SOHN IN SALZBURG.

BIBLIOTEKA UNIWERSYTECKA

KESSELFALL-ALPENHAUS. SAALINNERES. KAPRUNER HOTEL.

UNIVERSITÄTS-BIBLIOTHEK
INNSBRUCK

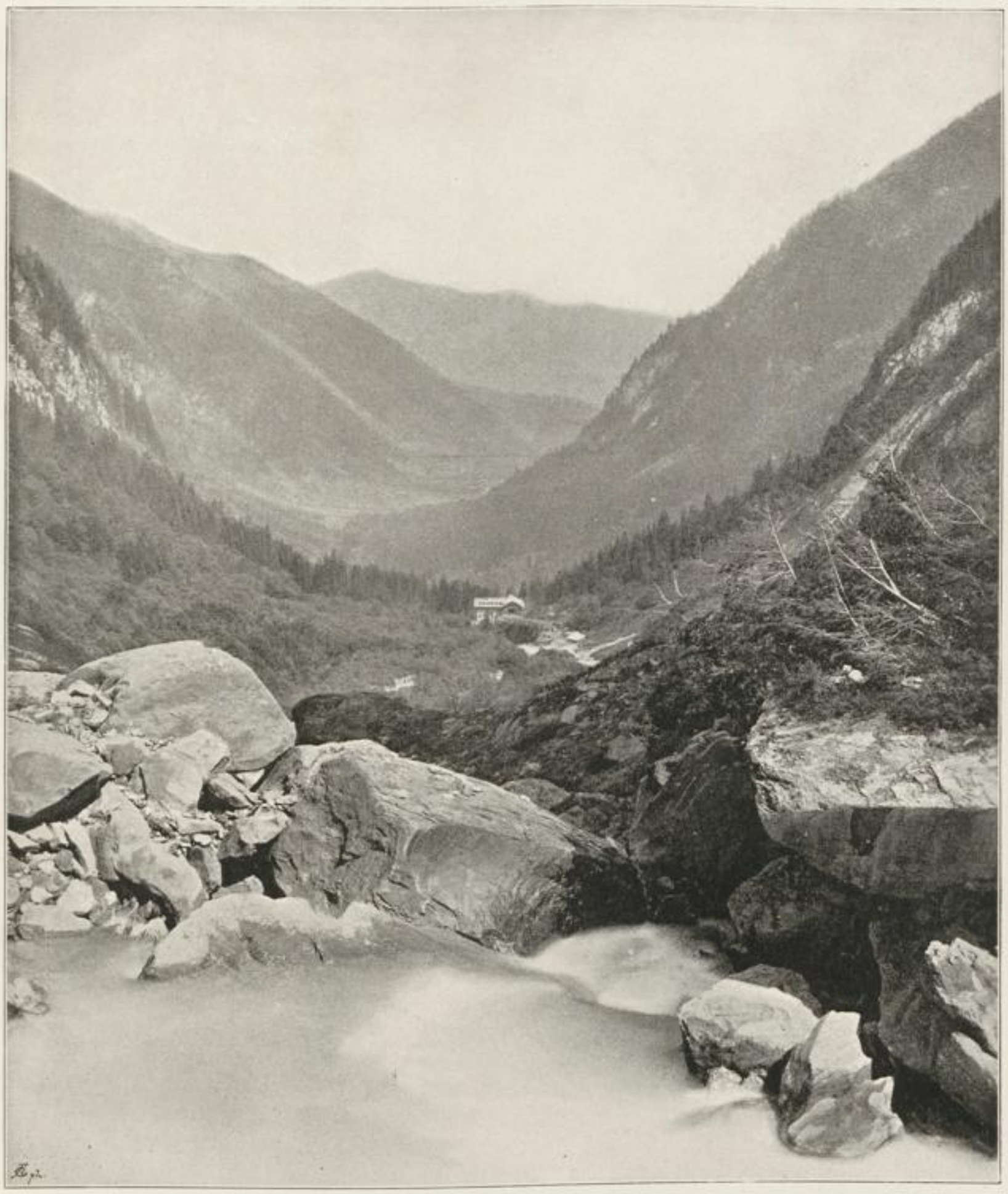

KAPRUNER THAL.

NACH EINER PHOTOGRAPHIE VON F. WIRTHLE & SOHN IN SALZBURG.

UNIVERSITÄTS-BIBLIOTHEK INNSBRUCK

MOSERBODEN. KAPRUNER THAL.

NACH EINER PHOTOGRAPHIE VON F. WIRTHLE & SOHN IN SALZBURG.

UNIVERSITATS-BIBLIOTHEK INNSBRUCK

WIESBACHHORN. KAPRUNER THAL.
NACH EINER PHOTOGRAPHIE VON F. WIRTHLE & SOHN IN SALZBURG.

UNIVERSITÄTS-BIBLIOTHEK INNSBRUCK

GRAND-HOTEL PENEGAL AM MENDELPASSE.
NACH EINER PHOTOGRAPHIE VON F. GUGLER IN BOZEN.

UNIVERSITÄTS-BIBLIOTHEK

DER ORTLER MIT DEM SULDENGLETSCHER.
NACH EINER PHOTOGRAPHIE VON B. JOHANNES IN MERAN

UNIVERSITÄTS-BIBLIOTHEK INNSBRUCK

DIE SCHAUBACHHÜTTE MIT KÖNIGSSPITZE UND SULDENGLETSCHER.
NACH EINER PHOTOGRAPHIE VON B. JOHANNES IN MERAN.

UNIVERSITATS-BIBLIOTHEK

KÖNIGSJOCH MIT SULDENGLETSCHER.
NACH EINER PHOTOGRAPHIE VON B. JOHANNES IN MERAN.

UNIVERSITÄTS-BIBLIOTHEK
INNSBRUCK

DIE KÖNIGSSPITZE VON DEM EISSEE-PASS.
NACH EINER PHOTOGRAPHIE VON B. JOHANNES IN MERAN.

UNIVERSITÄTS-BIBLIOTHEK INNSBRUCK

DER ORTLERGIPFEL OBERHALB TSCHIERFECK.
NACH EINER PHOTOGRAPHIE VON B. JOHANNES IN MERAN.

UNIVERSITÄTS-BIBLIOTHEK INNSBRUCK

DER ORTLER VON DER TRAFOISEITE.
NACH EINER PHOTOGRAPHIE VON B. JOHANNES IN MERAN.

UNIVERSITÄTS-BIBLIOTHEK

TRAFOI GEGEN DIE GLETSCHER.
NACH EINER PHOTOGRAPHIE VON B. JOHANNES IN MERAN.

UNIVERSITÄTS-BIBLIOTHEK INNSBRUCK

DIE PAYERHÜTTE (3020 m) MIT DEM ORTLERGIPFEL.
NACH EINER PHOTOGRAPHIE VON B. JOHANNES IN MERAN.

UNIVERSITÄTS-BIBLIOTHEK INNSBRUCK

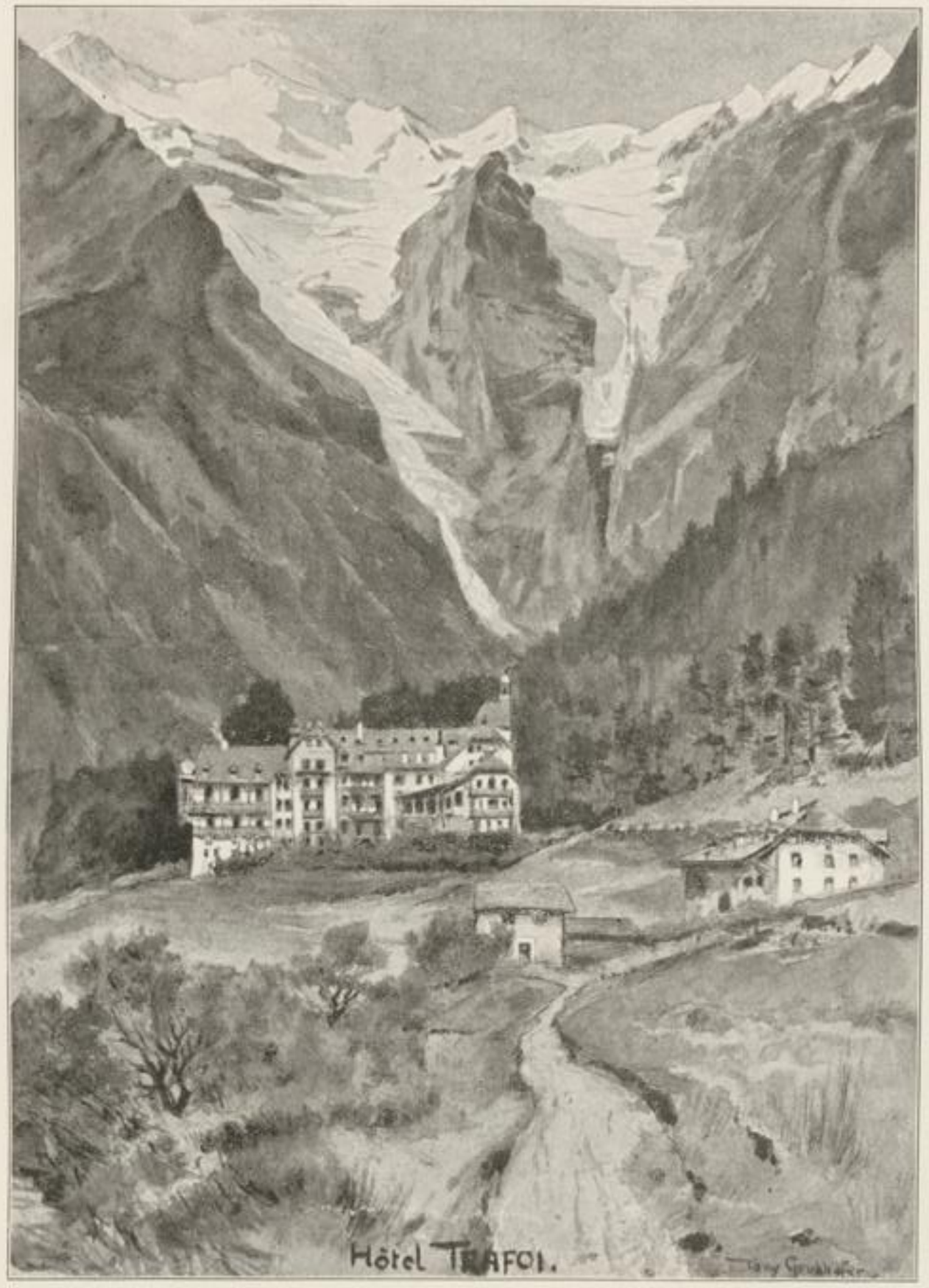

HOTEL TRAFOI.

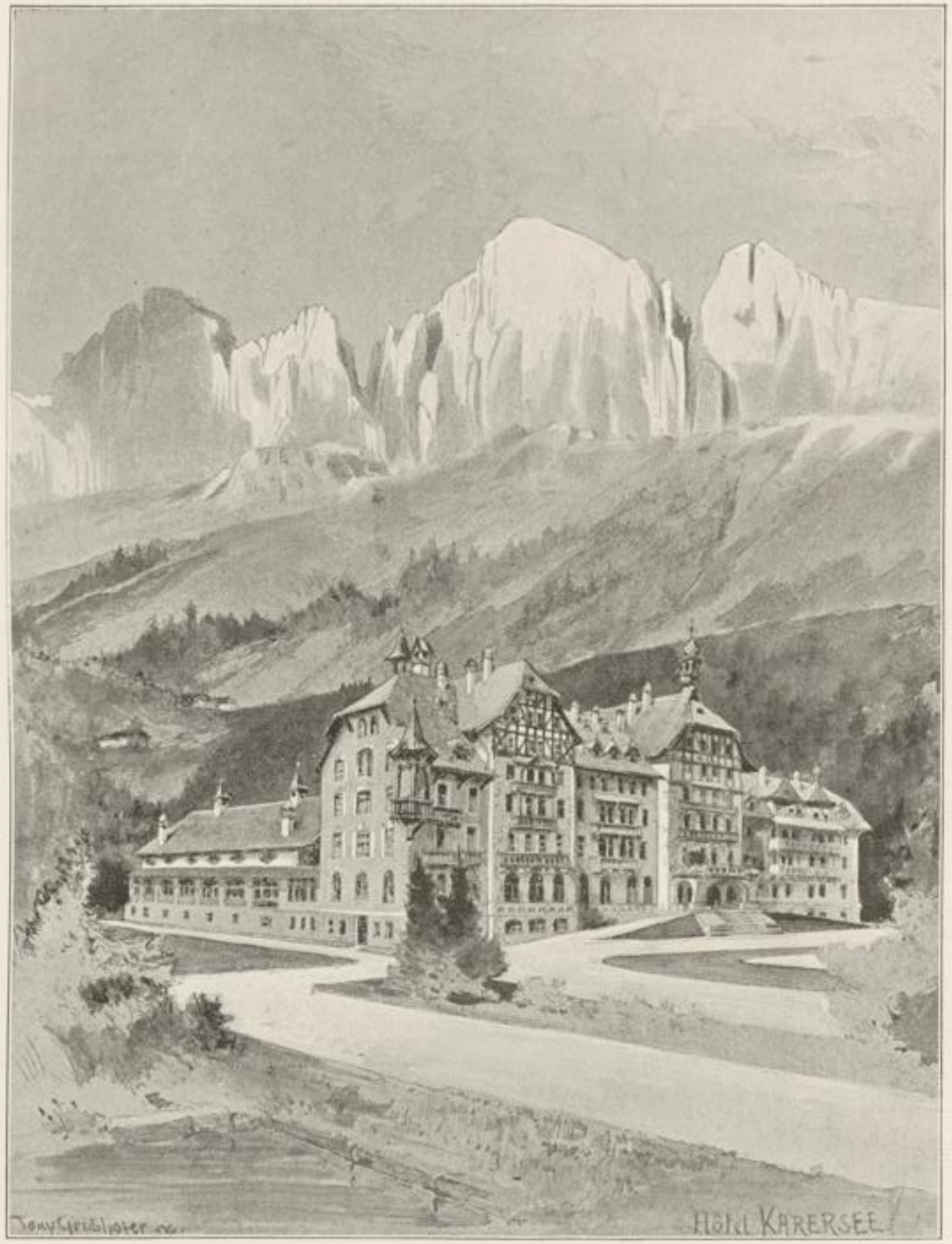

HOTEL KARERSEE.

UNIVERSITÄTS-BIBLIOTHEK

KARERSEE-HOTEL.

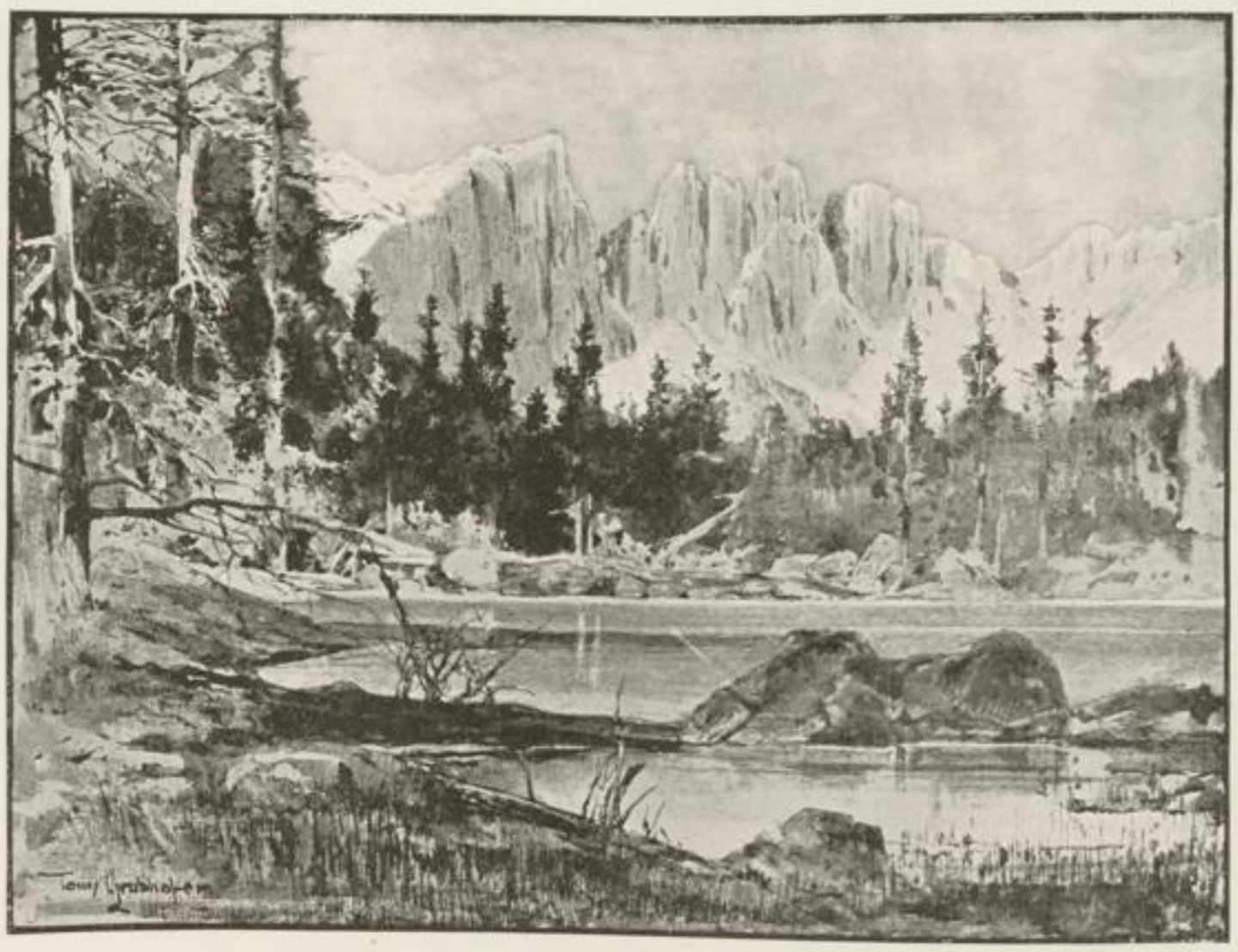

KARERSEE MIT LATEMAR.

UNIVERSITÄTS-BIBLIOTHEK

DIE ROSENGARTENGRUPPE, VOM SCHLERN AUS.
NACH EINER PHOTOGRAPHIE VON B. JOHANNES IN MERAN.

UNIVERSITÄTS-BIBLIOTHEK * INNSBRUCK *

FURCHETTA, PASS RIGAIS, ODLA, FERMEDA, CAMPAILE DI FERMEDA (VILNÖSS).
NACH EINER PHOTOGRAPHIE VON B. JOHANNES IN MERAN.

UNIVERSITÄTS-BIBLIOTHEK INNSBRUCK

DIE THÜRME VON VAJOLETT, VOM LAURINS-PASS.
NACH EINER PHOTOGRAPHIE VON B. JOHANNES IN MERAN.

UNIVERSITÄTS-BIBLIOTHEK INNSBRUCK

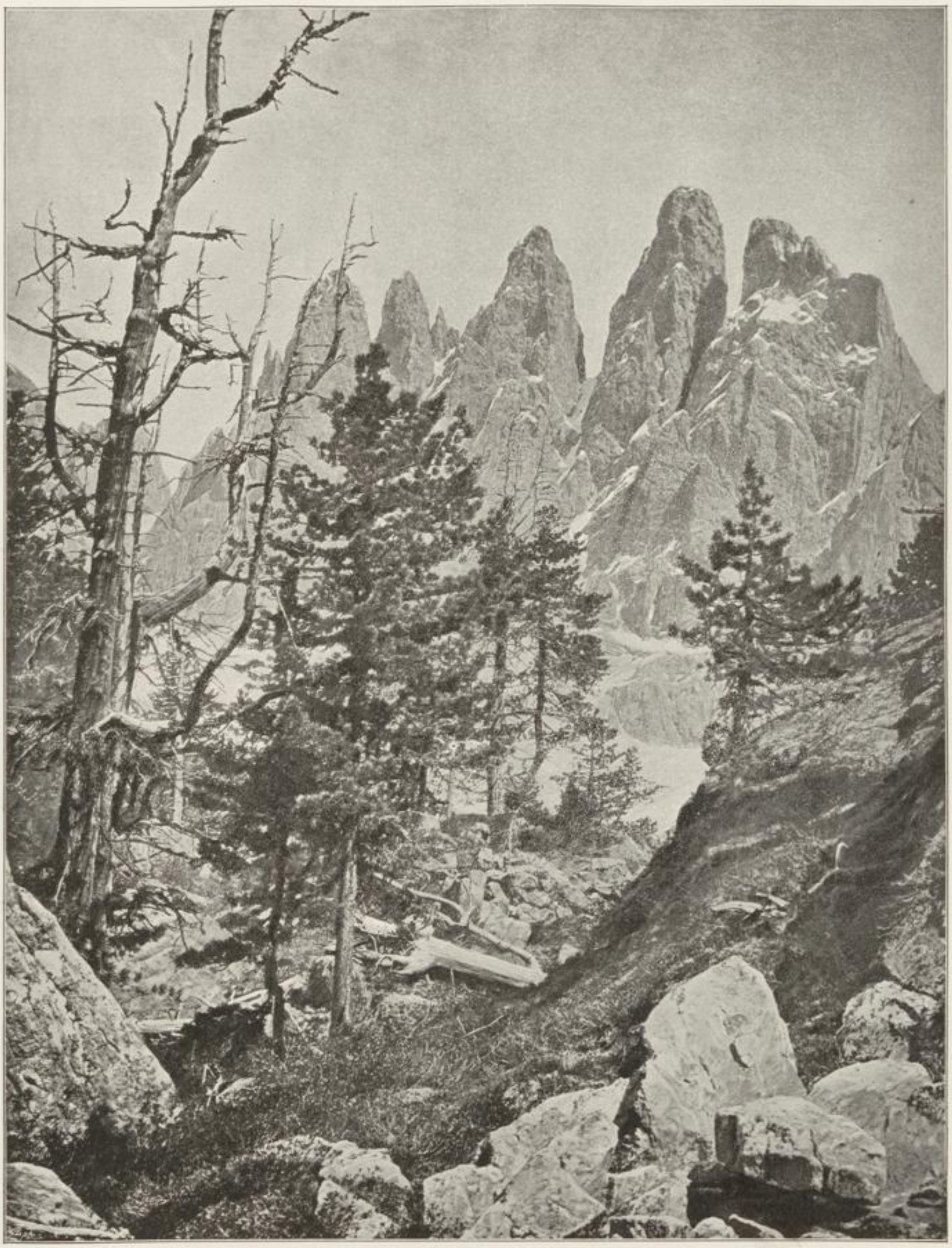

FERMEDATHURM, ODLA, VON VILNÖSS.
NACH EINER PHOTOGRAPHIE VON B. JOHANNES IN MERAN.

ulb.tirol
Universitäts- und Landesbibliothek Tirol

CRKWENIZA. CURHOTEL.
(ARCHITEKT JOSEF HÖFER IN BUDAPEST.)

UNIVERSITÄTS-BIBLIOTHEK INNSBRUCK
ulb.
Universitäts- und Landesbibliothek Tirol