universität innsbruck
Universitäts- und Landesbibliothek Tirol

Universitäts- und Landesbibliothek Tirol

Einzelschriften über den Russisch-japanischen Krieg

Wien, 1906

Beilage 30. Photographische Ansichten Nanschan

urn:nbn:at:at-ubi:2-8875

Beilage 30.
Photogr. Ansichten
Nanschan.

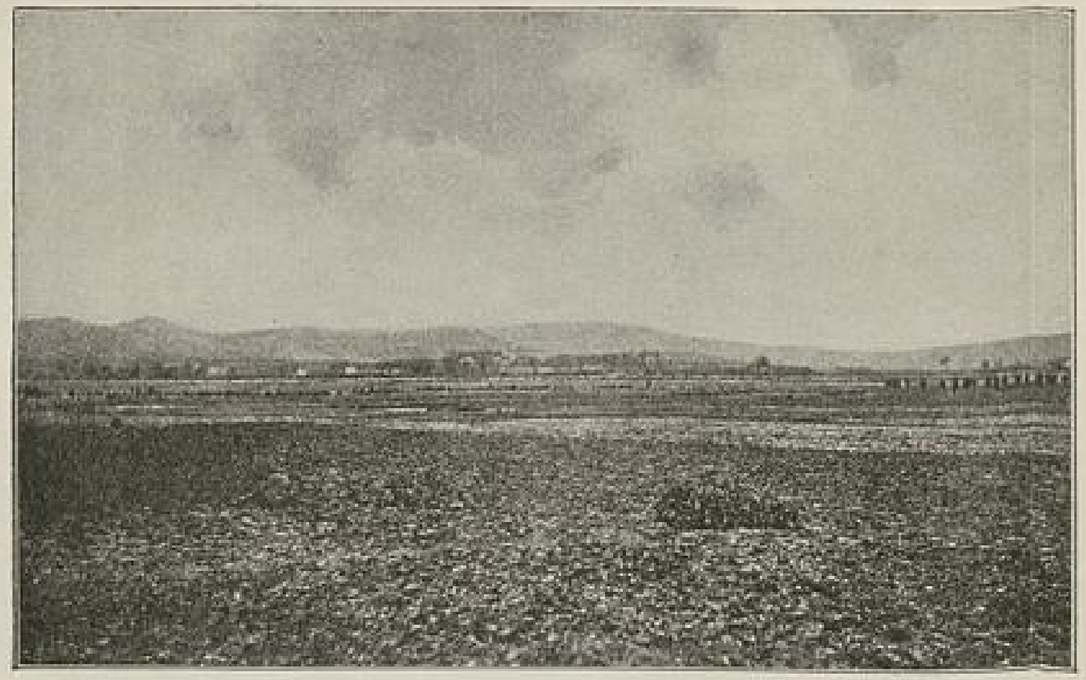

Vorrückung der japanischen Infanterie (3. Division) gegen den Nanschan.

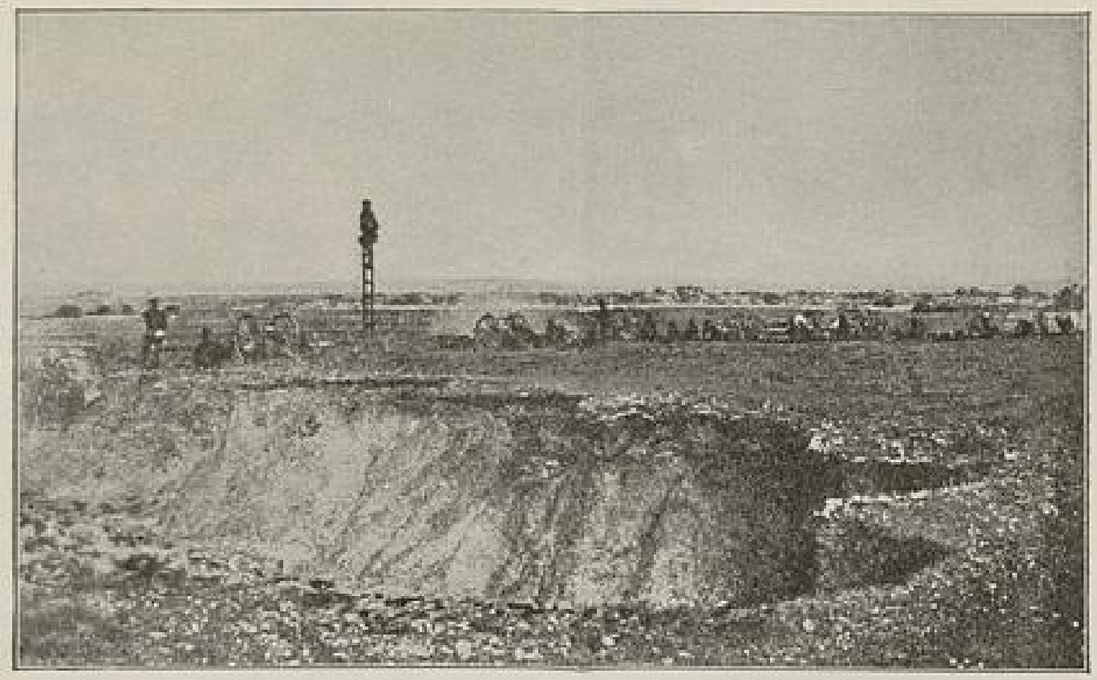

Japanische Artillerie (3. Division) im Gefechte um den Nanschan.

Drahthindernisse auf dem Nanschan.

Werk 3 mit den von den Japanern eroberten russischen Geschützen.

Verlag der Streffleurschen Zeitschrift (Hofbuchhandlung L. W. Seidel & Sohn).