universität innsbruck
Universitäts- und Landesbibliothek Tirol

Universitäts- und Landesbibliothek Tirol

Sūria wa-Falastin wa-garbi 'Arabistān ābidāt-i-atīgasy

Cemal Paşa

Berlin, 1918

Tafel 60. Palmyra. Kleiner Tempel nordwestlich der großen Hallenstraße

urn:nbn:at:at-ubi:2-8659

لوحه ٦٠ — تدمر . كوچوك معبد . ستونلى بيوك جاده‌نك شمال غربيسنده كائدر .

متين قوره‌نت نظامنده تأسيس ايدلمش بولنان بوبنا ، ايمپراطور (هادريان) ك نامنى مذكر بركتابه‌نى حاوى اولديغى ايچون قبل الميلاد دها ايكنجى عصرك ربع اولنده بيله موجود اولمسى ايجاب ايدر . بوراده دخى هيكل وضعنه مخصوص اولمق اوزره ستونلره تطبيق ايدلمش قونصول يعنى ديرسكلر كورولمكده‌در . چللا نك ديوارلرى پيلپايه‌لرله اقسامه آيرلمشدر . داخلنه يان طرفده واقع ايكى بيوك پنجره‌دن ضيا كيرر ايدى . طوپراقده‌كى طوزايله رطوبتك سوء تأثيراتى بوراده دخى ديوارك تحتانى طبقاتنه باقنجه آكلاشيليور .

Tafel 60. **Palmyra.** Kleiner Tempel nordwestlich der großen Hallenstraße. Aufnahme der Expedition Puchstein.
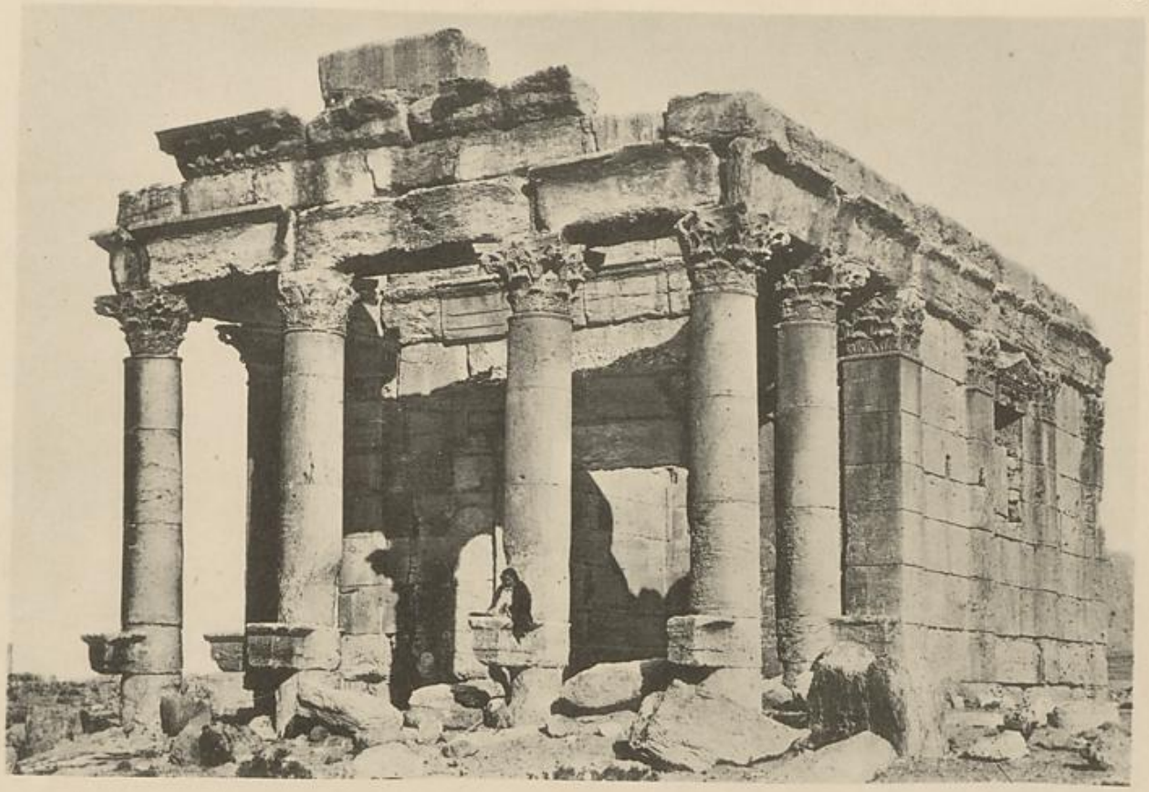
Dieses in kräftigen, korinthischen Formen errichtete Bauwerk trägt eine den Kaiser Hadrian erwähnende Inschrift, es muß deshalb etwa im ersten Viertel des 2. Jahrhunderts v. Chr. schon bestanden haben. Auch hier zeigen sich an den Säulen Konsolen als Statuenträger. Die Cellawände sind durch Wandpfeiler gegliedert, und das Innere erhielt Licht durch zwei hohe Seitenfenster. Auch an diesem Bau erkennt man die schädliche Einwirkung der Erdfeuchtigkeit und des Salzes auf die unteren Schichten der Mauer.