universität innsbruck
Universitäts- und Landesbibliothek Tirol

Universitäts- und Landesbibliothek Tirol

Sūria wa-Falastin wa-garbi 'Arabistān ābidāt-i-atīgasy

Cemal Paşa

Berlin, 1918

Tafel 23. Jerusalem. Tanṭûr Fir'ûn (sog. Absalomgrab)

urn:nbn:at:at-ubi:2-8659

لوحه ٢٣ — قدس شريف . طنطور فرعون .

بنا ، قيا داخلنده اويولمش بر مدفن اولوب قبل الميلاد صوك عصردن قالمه‌در . (پەترا) دەكى قيالق جبهه‌لردن بعضيلرنده اولديغى كبى صوك هلەنيسيق دورينك باروق اسلوبنه پك كوزل بر مثالدر . درت كوشه اولان قسم تحتانيسى ايسه كوشه‌لرده كائن پيلپايه‌لرى ، ايبوينك نظامنده نصف ستونلرى ، برده يوقاريده مصر طرزنده بر قوردونى حاوى اولوب ٦ مترو طول و ٦,٥ مترو ارتفاعنده‌در . بونك اوزرنده قسم اسطوانوينك كذلك درت كوشه اولان قاعده‌سى بولنمقده‌دركه اشبو اسطوانه‌نك يوقاريه طوغرى سيوريلشه‌رك ، يوكسلن تپه‌سندن عربلر بنايه فرعونك كلاهى معناسنه اولان (طنطور فرعون) ديمشلردر . كرك بو بنا و كرك بونك جوارنده‌كى قيالقلرده كائن ديكر جبهه‌لر (پەترا) ده اولديغى كبى قدس شريفده دخى دورعيساده اسلوب يونانينك چوقدن برى توسيع نفوذ ايلمش اولديغنى اثبات ايلمكده‌درلر .

Tafel 23. **Jerusalem.** Ṭanṭûr Fir'ûn (sog. Absalomgrab).
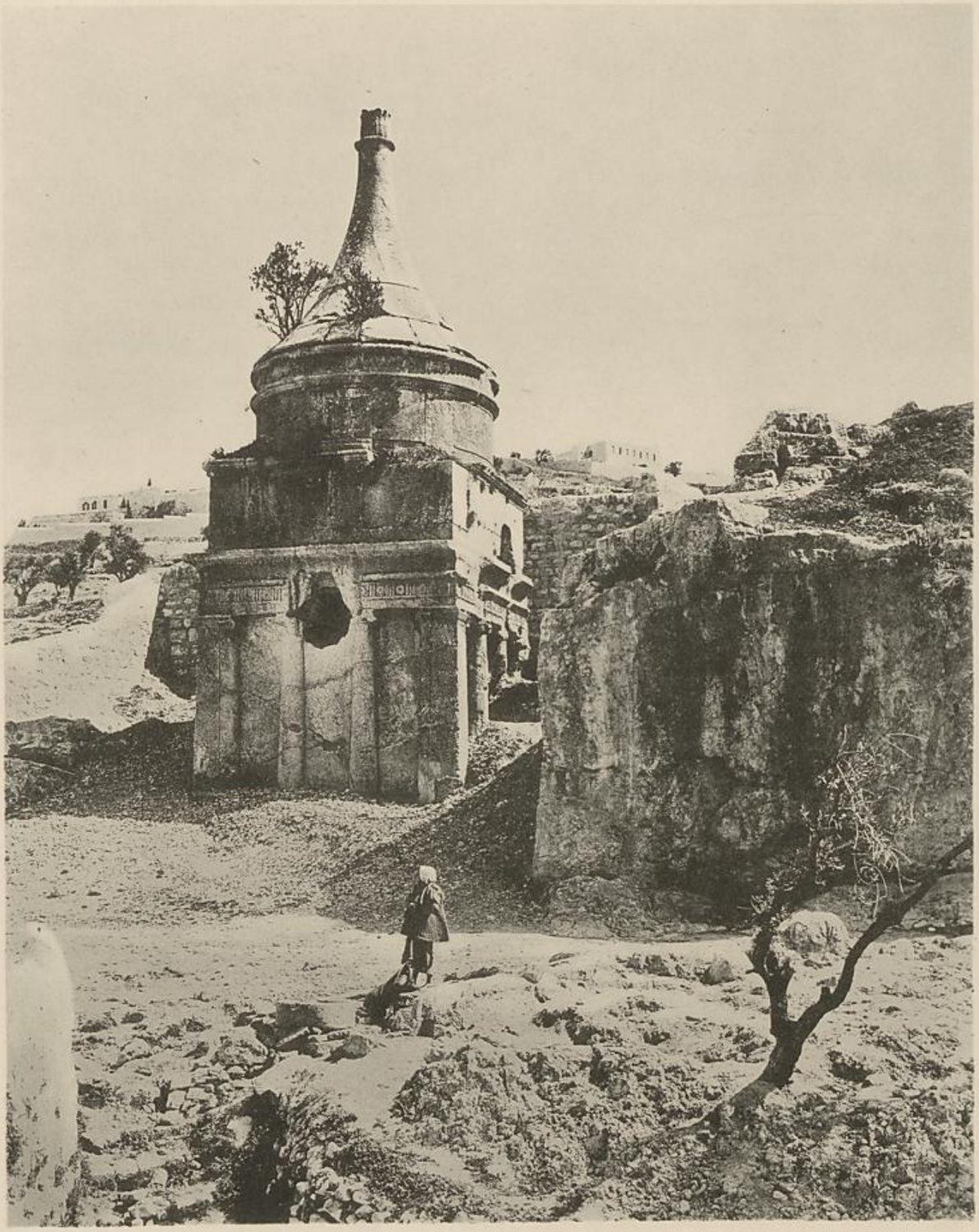
Der Bau ist ein aus dem Felsen gearbeitetes Grab etwa aus dem letzten Jahrhundert v. Chr. Er ist, wie manche Fassaden zu Petra, ein vorzügliches Beispiel des sogenannten späthellenistischen Barockstils. Der rechteckige Unterbau mit Eckpfeilern und ionischen Halbsäulen, Triglyphenfries und ägyptisierender Hohlkehle darüber, ist in der Grundfläche 6 : 6,5 m groß. Über ihm erhebt sich der rechteckige Untersatz der Trommel, deren in geschwungener Linie spitz zulaufende Bekrönung dem Bau den arabischen Namen »Mütze des Pharao« eingetragen hat. Dieser Bau und mehrere benachbarte Felsfassaden beweisen, daß, ebenso wie zu Petra, in Jerusalem zur Zeit Christi schon längst die griechischen Stilformen ihre Herrschaft ausgebreitet hatten.